© Markus Rohrbacher

Lungau Arena

Mühlweg 680
5582 St. Michael im Lungau, Österreich

ARCHITEKTUR
LP architektur

BAUHERRSCHAFT
Marktgemeinde St. Michael im Lungau

TRAGWERKSPLANUNG
ConLignum ZT GmbH

öRTLICHE BAUAUFSICHT
AIS bau- & projektmanagement

LANDSCHAFTSARCHITEKTUR
Karin Erlmoser

FERTIGSTELLUNG
2023

SAMMLUNG
Initiative Architektur

PUBLIKATIONSDATUM
21. August 2026

Gemeinschaftliche Sport- und Freizeitaktivitäten sind ein zentrales Instrument zur Bildung von sozialem Zusammenhalt in örtlichen Gemeinschaften. Die Marktgemeinde St. Michael im Lungau hat das neue Sport-, Familien- und Freizeitzentrum nicht nur errichtet, um das Angebot an Sport- und Erholungsstätten quantitativ zu erweitern, sondern zur Vernetzung der ortsansässigen Vereine so gestaltet, dass es die Gemeinschaft stärkt. Die Anlage liegt nahe des Ortszentrums, sodass sie, insbesondere natürlich für Kinder und Jugendliche, noch problemlos mit dem Rad oder zu Fuß erreichbar ist. An der Katschbergstraße am Rande eines heterogenen, von Einfamilienhäusern, kleineren Wohnanlagen, Gewerbebauten und Einkaufsmärkten geprägten Gebiets gelegen, grenzt es hier den Ortskern ab und bildet den Übergang zu nach wie vor landwirtschaftlich genutzten Flächen und zur hochwertigen Flusslandschaft entlang der Mur.
Die Anlage, die auch Gästen der Ferienregion offensteht, verfügt über Freiflächen für Tennis, Beachvolleyball und Eislauf, je einen Kunst- und Naturrasenplatz für Fußball sowie über die erste überdachte Stocksport-Halle des Lungaus.
Zwei eigenständige, in Nord-Süd-Richtung orientierte Baukörper, die durch eine freie Mitte mit Spiel- und Trainingsflächen voneinander getrennt sind, bilden die zentralen baulichen Elemente. Während das Tribünengebäude den Auftakt und Zugang zur Sportanlage definiert, wurde die multifunktional nutzbare Stocksport-Halle an der Katschbergstraße situiert. Diese Anordnung ermöglicht eine optimale funktionale Organisation der umliegenden Sport- und Trainingsflächen.
Eine breite einläufige Freitreppe mit Zwischenpodest führt auf die erhöhte Tribüne, die als zentraler Aufenthaltsbereich dient und Aussicht auf die umliegenden Spielfelder bietet. Gemeinschaftsräume – darunter Kantine, Bar und ein Multifunktionsraum für Vereinstreffen, Vorträge und Fortbildungen – sind gleich einem Rückgrat auf dieser erhabenen Ebene untergebracht. Sie öffnen sich mit großflächigen Verglasungen zu den Sportflächen und schaffen fließende Übergänge zwischen Innen und Außen. Im Erdgeschoss liegen Umkleiden, Sanitär- und Nebenräume, die so angeordnet sind, dass sich zwischen den Funktionsbereichen Durchblicke mit kurzen Wegebeziehungen zu den im Freien liegenden Sportstätten ergeben.
Die Stocksport-Halle an der Westflanke der Anlage wurde so konzipiert, dass sie über primäre Nutzung hinaus als flexibel beispielbarer Raum für Vereinsaktivitäten,

© Markus Rohrbacher

© Markus Rohrbacher

© Markus Rohrbacher

Veranstaltungen und öffentliche Nutzungen aller Art dienen kann.
In Material und Konstruktion orientieren sich die beiden Bauwerke an regionalen Bautraditionen und interpretieren diese in zeitgemäßer Form. Die überwiegend in Holz errichteten Bauten verbindet die Verwendung nachwachsender Materialien mit den funktionalen und konstruktiven Anforderungen eines modernen Sport- und Freizeitzentrums. (Text: Roman Höllbacher)

DATENBLATT

Architektur: LP architektur (Tom Lechner)
Bauherrschaft: Marktgemeinde St. Michael im Lungau
Tragwerksplanung: ConLignum ZT GmbH (Josef Koppelhuber, Martin Burgschwaiger)
Landschaftsarchitektur: Karin Erlmoser
örtliche Bauaufsicht: AIS bau- & projektmanagement
Fotografie: Markus Rohrbacher

Maßnahme: Neubau
Funktion: Sport, Freizeit und Erholung

Wettbewerb: 09/2019 - 11/2019
Planung: 09/2019
Ausführung: 04/2022 - 08/2023

Grundstücksfläche: 27.827 m²
Nutzfläche: 1.484 m²
Bebaute Fläche: 2.511 m²
Umbauter Raum: 11.715 m³
NF: 747m² Tribüne, 737m² Mehrzweckhalle

NACHHALTIGKEIT

Heizwärmebedarf: 48,4 kWh/m²a (Energieausweis)
Endenergiebedarf: 115,0 kWh/m²a (Energieausweis)
Primärenergiebedarf: 218,5 kWh/m²a (Energieausweis)
Außeninduzierter Kühlbedarf: 14,8 kWh/m²a (Energieausweis)
Energiesysteme: Wärmepumpe
Materialwahl: Holzbau

AUSFüHRENDE FIRMEN:

© Markus Rohrbacher

© Markus Rohrbacher

© Markus Rohrbacher

Baufirma/ Zimmerer: Ehrenreich BaugmbH, Tamsweg; Elektro: Landschützer, St. Michael im Lungau; Fenster/ Türen: Prehal Möbel Ges.m.b.H, Radstadt; Installateur: Kalb GmbH, St. Michael im Lungau; Dachdeckerei/ Spenglerei: Aigner Dach GmbH, St. Michael im Lungau; Schlosserei: Neumann Metall, Mariapfarr

AUSZEICHNUNGEN

BIG SEE Architecture Award 2024
Der Holzbotschafter

© Markus Rohrbacher

© Markus Rohrbacher

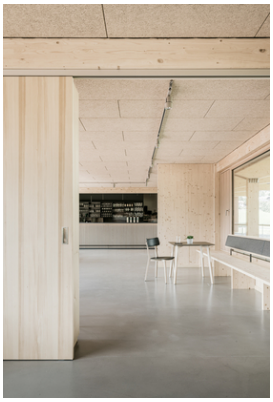

© Markus Rohrbacher

© Markus Rohrbacher

© Markus Rohrbacher

Lungau Arena

LAGEPLAN I M 1: 2000 I SPORTZENTRUM ST. MICHAEL

Lageplan

1 Lager
2 Spielertunnel
3 Technik/ Müll
4 Umkleide Tennis
5 Umkleide Fußball
6 Waschraum
7 Schiedsrichter
8 Funktionsraum
9 Sanitär öffentlich
10 Garage

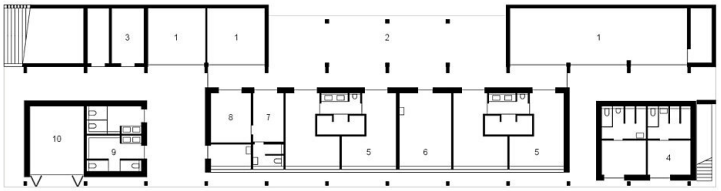

GRUNDRISS TRIBÜNE EG I M 1: 250 I SPORTZENTRUM ST. MICHAEL

Grundriss EG

1 Tribüne
2 Terrasse
3 Kantine/ Bar
4 Sanitär
5 Mehrzweckraum

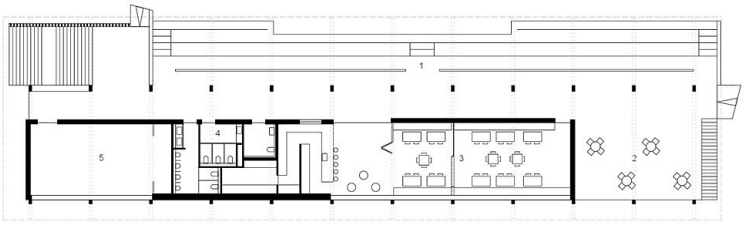

GRUNDRISS TRIBÜNE OG I M 1: 250 I SPORTZENTRUM ST. MICHAEL

Grundriss OG

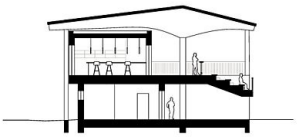

Lungau Arena

| 1 | | | 5 | 10

QUERSCHNITT TRIBÜNE I M 1: 250 I SPORTZENTRUM ST. MICHAEL

Querschnitt