

© Stefan Zenzmaier

Kinder- und Jugendhort

Otto von Lilienthalstrasse 1
5020 Salzburg, Österreich

ARCHITEKTUR
maria flöckner und hermann schnöll

BAUHERRSCHAFT
Stadt Salzburg

TRAGWERKSPLANUNG
PGH Ingenieure
merz kley partner

FERTIGSTELLUNG
2000

SAMMLUNG
Architekturzentrum Wien

PUBLIKATIONSDATUM
14. September 2003

Der Hort für 150 Kinder wurde dem bestehenden Trakt der Turn- und Schwimmhalle übergestülpt. Das Tragwerk besteht aus einer bauphysikalisch hochwertigen Holzkonstruktion mit vorgefertigten Wand- und Dachelementen. Es steht im Bereich der alten Hallen auf einer neuen Platte aus vorgespannten Betonhohldielen, welche die alte Hallendecke überspannen und die neuen Lasten über Stahlbetonteile in bestehende Stützen und Wände ableiten.
An der Sportplatzseite bündig mit dem Altbau, greift das neue Volumen an der Hofseite mit Auskragungen, Terrassen, Rampen und Freitreppen intensiv in die öffentlichen und halböffentlichen Außenräume ein.
Im Innern ist es ein auf viele Bewegungsmöglichkeiten abgestimmter Hallentypus mit überschaubaren Raumsequenzen und differenzierten Lichtverhältnissen (punktuelle Oberlichter, mittelbares Licht über intensiv belichtete Raumteile, Dämmerlicht für Rückzugsbereiche). Die Gruppenräume für die 11–14-jährigen Kinder liegen in einem turmartigen Teil mit höhenversetzten, offenen Podesten, erschlossen über spiralförmig hochgeführte Rampen.
Die Fassadenelemente sind außen mit Lärchen-Dreischichtplatten und innen, wie auch die Dachelemente, mit Birkensperrholz vertäfelt. Das Lüftungssystem mit Wärmerückgewinnung funktioniert auch als Luftheizung. (Text: Otto Kapfinger, 12.11.2001)



© Stefan Zenzmaier



© Stefan Zenzmaier



© Stefan Zenzmaier

Kinder- und Jugendhort

DATENBLATT

Architektur: maria flöckner und hermann schnöll (Maria Flöckner, Hermann Schnöll)
Bauherrschaft: Stadt Salzburg
Tragwerksplanung: PGH Ingenieure, merz kley partner
Bauphysik: Lothar Künz
Fotografie: Stefan Zenzmaier

Haustechnik-Planung: GMI Ingenieure, Dornbirn
Elektro-Planung: Gebäudetechnik Management, Frankenmarkt

Maßnahme: Neubau
Funktion: Bildung

Planung: 1998
Ausführung: 1999 - 2000

PUBLIKATIONEN

Architekturpreis Land Salzburg 1976-2000, Hrsg. Initiative Architektur, Initiative Architektur, Salzburg 2000.

AUSZEICHNUNGEN

2001 Landesenergiepreis Salzburg
2001 Holzbaupreis Salzburg
2000 Architekturpreis Land Salzburg
2000 Bauherrenpreis Österreich
In nextroom dokumentiert:
ZV-Bauherrenpreis 2000, Preisträger
Architekturpreis Land Salzburg 2000, Preisträger
Holzbaupreis Salzburg 2001, Auszeichnung

WEITERE TEXTE

Kinder- und Jugendhort, Initiative Architektur, 13.09.2011
Ein Hort der Offenheit, Norbert Mayr, Salzburger Nachrichten, 01.12.2000

Kinder- und Jugendhort

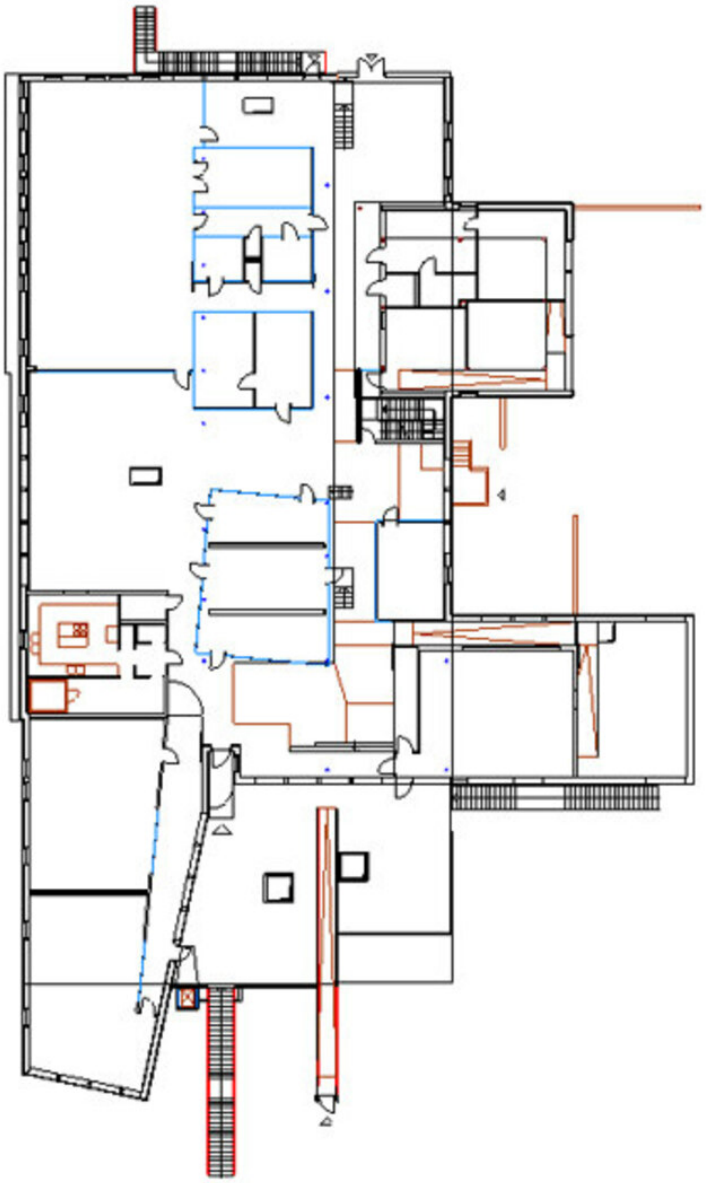

Grundriss OG1

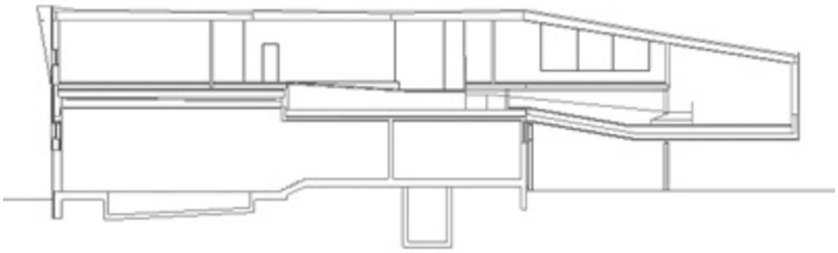

Längsschnitt