© Pez Hejduk

Wohnhaus Welingergasse

Welingergasse 3
1230 Wien, Österreich

ARCHITEKTUR
Jadric Architektur

BAUHERRSCHAFT
WBV-GPA

TRAGWERKSPLANUNG
FCP

FERTIGSTELLUNG
2007

SAMMLUNG
Architekturzentrum Wien

PUBLIKATIONSDATUM
8. Juni 2008

WHA Welingergasse

In „gemischter“ Umgebung bezieht der kompakte, differenziert gegliederte Baukörper in seinem dunklen Kleid aus Faserzementplatten selbstbewusst Position. Markant werden bei diesem Wohnhaus in Wien-Liesing (insgesamt 14 Wohnungen) die Öffnungen der Fassaden thematisiert. Farblich akzentuierte Rücksprünge heben den Haupteingang bzw. die Garageneinfahrt hervor. In den Umrissen definieren Ausblicke, so Architekt Mladen Jadric, „als einer der entscheidenden Kriterien für die plastische Gliederung die Gestaltung der Fassaden“.

Alle Wohnungen sind als durchgesteckte, quergelüftete Wohnungen konzipiert, wobei eine Vielzahl von Grundrissvarianten maximale Individualität garantieren. Durch einen eingeschnittenen Hofraum konnte die Trakttiefe ohne dunkle Zonen bewältigt werden, ganz im Gegenteil: die guten Belichtungs- und Besonnungsverhältnisse leisten einen wesentlichen Beitrag zur hohen Wohnqualität. Die ausgewogenen Proportionen der Bebauung verbinden Qualitäten des Wohnblocks mit dem Maßstab eines Einfamilienhauses, das ja in Österreich immer noch als die idealtypische Behausungsform gilt. (Text Gabriele Kaiser)

© Pez Hejduk

© Pez Hejduk

© Pez Hejduk

Wohnhaus Welingergasse

DATENBLATT

Architektur: Jadric Architektur (Mladen Jadric)
Mitarbeit Architektur: Max Krankl (PL), Oliver Krieger, Wilhelm Schnabl, Thomas Galos,

Zuzana Nagelova, Polina Petrova, Daniel Marin Romero,
Mitra Pourazim, Jacobus Schlager

Bauherrschaft: WBV-GPA
Tragwerksplanung: FCP
Bauphysik: Dr. Pfeiler GmbH
Fotografie: Pez Hejduk

Technische Beratung: Arch. Heinz Priebernig

Funktion: Wohnbauten

Ausführung: 2004 - 2007
Eröffnung: 2007
Änderung: 2008

Nutzfläche: 1.235 m²

AUSFüHRENDE FIRMEN:

DYWIDAG

© Pez Hejduk

© Pez Hejduk

t/data/med_plan/17643/large.jpg

Wohnhaus Welingergasse

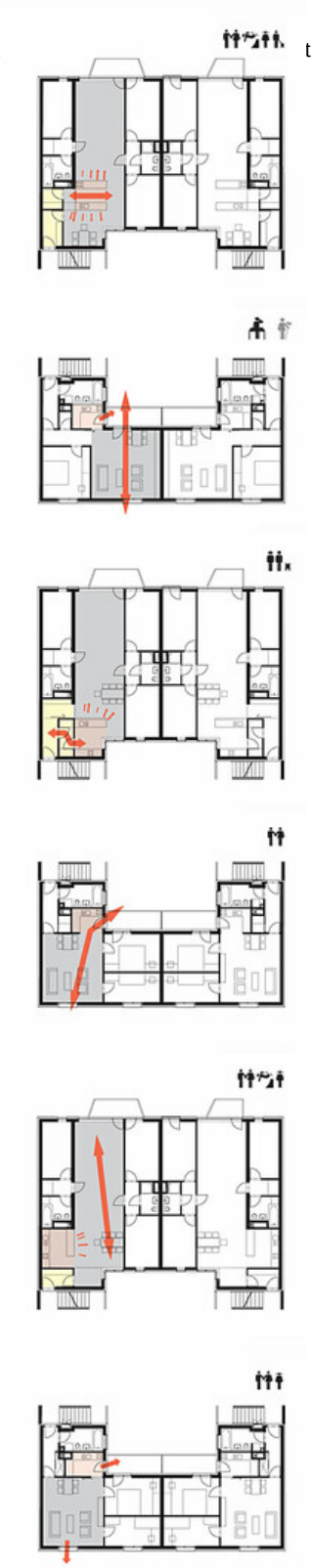

Grundrissvarianten

an/17644/large.jpg

Wohnhaus Welingergasse

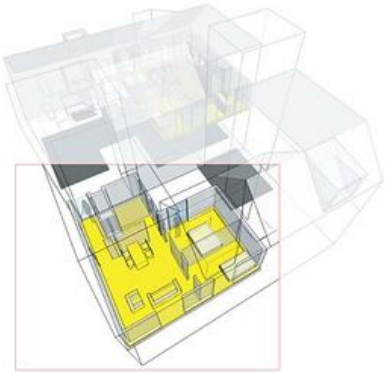

Top 08

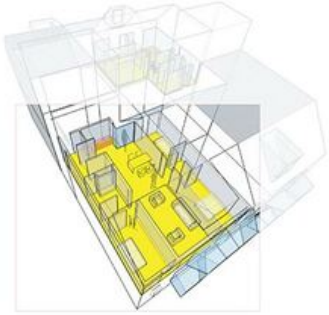

Top 11

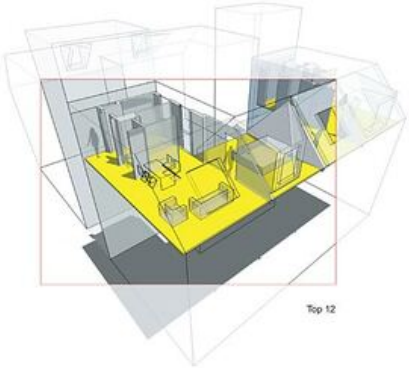

Top 12

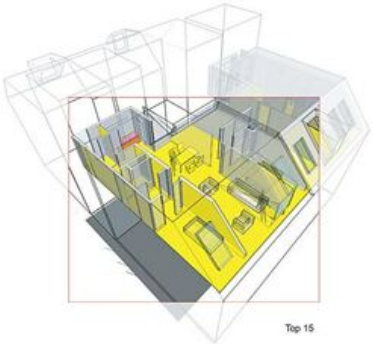

Top 15

Raumskizzen