



© Gerald Liebmingner

MP09 Headquarter der Michael Pachleitner Group

Das Projekt setzte sich 2006 in einem zweistufigen Wettbewerb unter insgesamt neun Architekturbüros durch. Der Anspruch des Bauherrn, sein Unternehmen kraftvoll, dynamisch, elegant und international zu positionieren, führte bei der Formulierung des Entwurfs zum Motiv des schwarzen Panthers.

Das Gebäude ruht zum Ausgleich der Geländeneiveaus auf einer Sockellandschaft aus Sichtbeton und Grünflächen. Mit seiner schwarzen Glasfassade nach Außen geschlossen, zeigt sich das Innere des schwarzen Panthers als luftiges urbanes Raumgefüge.

Der Bau ist zweiflügelig organisiert. Der viergeschoßige straßenseitige Bauteil beherbergt das Headquarter des Bauherrn, der fünfgeschoßige südliche Flügel dient der externen Vermietung von Büroflächen. An der Schnittstelle der beiden Bauteile sind im Erdgeschoß die Eingänge situiert. Hier öffnet sich das Gebäude zu einem mehrgeschoßigen Foyer - einem Atrium, das von einem Glasdach überspannt, Orientierung und Sichtverbindungen in allen Ebenen herstellt. Unter der Auskragung des straßenseitigen Gebäudeteils sind ein Restaurant und im sogenannten „Auge des Panthers“ - einer prägnanten Öffnung der Fassade zur Straße hin - der Flagshipstore des Bauherrn situiert.

Das lichtdurchflutete Innere des Gebäudes ist mit wenigen Farben und differenzierten Materialien gestaltet. Bis auf wenige serielle Stühle und Tische wurde die gesamte Einrichtung des Gebäudes von den Architekten entworfen. (Text: Karin Wallmüller nach einem Text der Architekten)

GAT, 04.11.2010

MP09 Headquarter der Michael Pachleitner Group

Liebenauer Tangente 4-6
8041 Graz, Österreich

SAMMLUNG

GAT

ARCHITEKTIN

GSarchitects

BAUHERRIN

Michael Pachleitner

STATIK

Wendl ZT-GmbH

VATTER & Partner

ÖRTLICHE BAUAUFSICHT

Eigner GmbH

FUNKTION

Büro und Verwaltung

WETTBEWERB

2006

PLANUNG

2006 - 2010

AUSFÜHRUNG

2008 - 2010

Aufgrund der Bildrechte kann es zu Unterschieden zwischen der HTML- und der Printversion kommen.



© Gerald Liebmingner

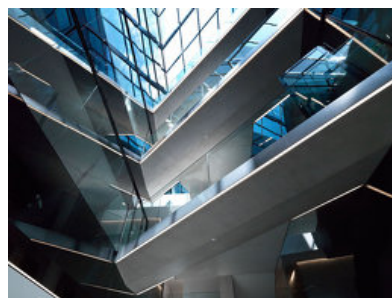

© Gerald Liebmingner

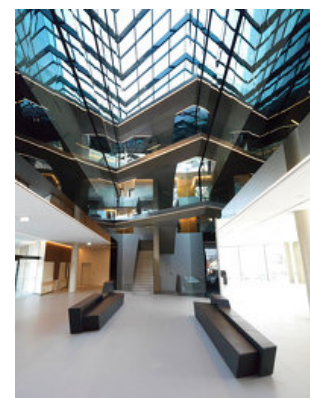

© Gerald Liebmingner

**MP09 Headquarter der Michael
Pachleitner Group**



© Gerald Liebming



© Gerald Liebming



© Gerald Liebming



© Gerald Liebming



© Markus Kaiser



© Markus Kaiser



© Markus Kaiser

**MP09 Headquarter der Michael
Pachleitner Group**

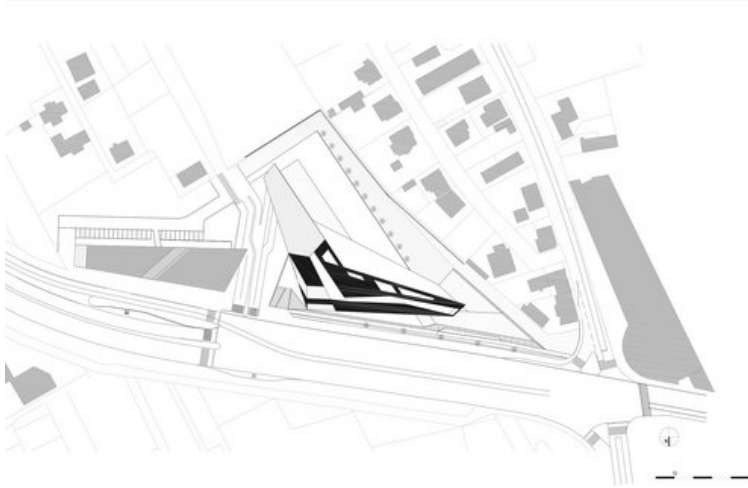

© GSarchitects

Lageplan

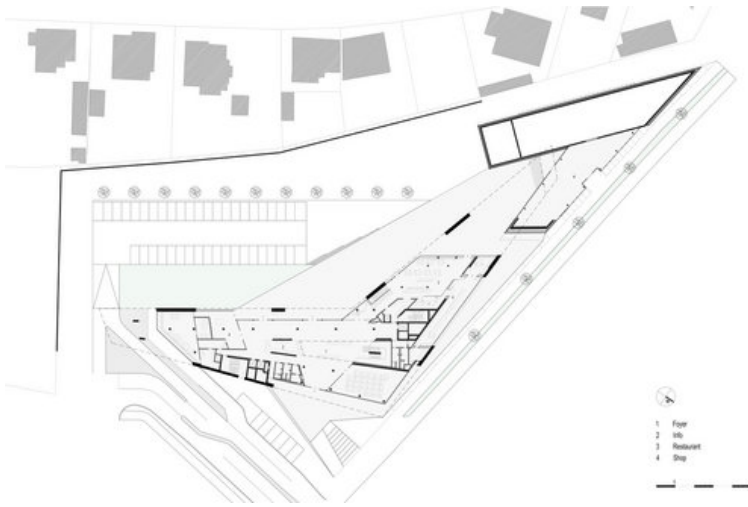

© GSarchitects

Grundriss Erdgeschoß

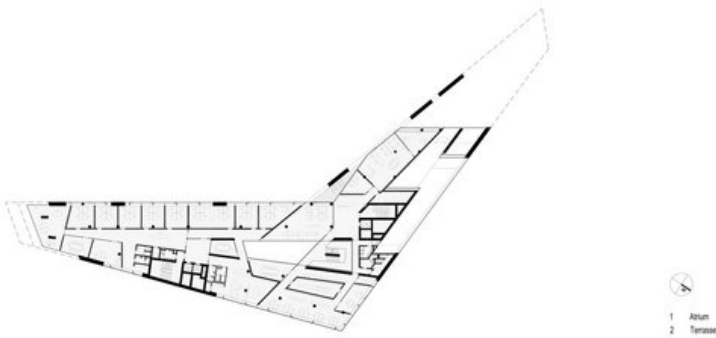

© GSarchitects

Grundriss 1.Obergeschoß

**MP09 Headquarter der Michael
Pachleitner Group**

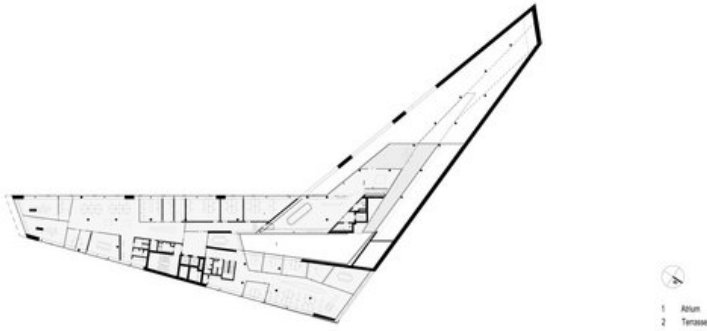

© GSarchitects

Grundriss 3.Obergeschoß

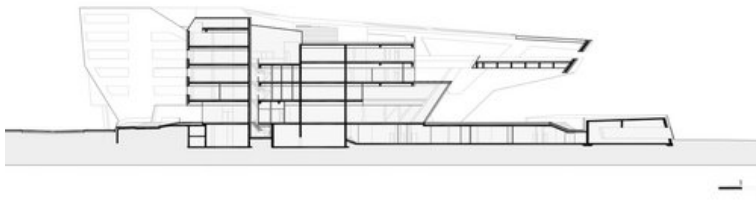

© GSarchitects

Schnitt A

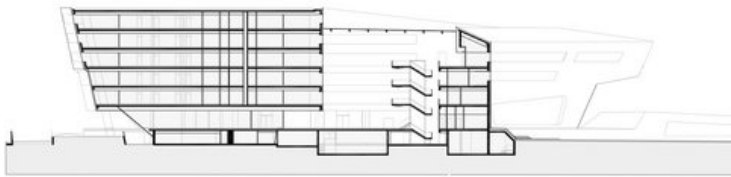

© GSarchitects

Schnitt E