© Hertha Hurnaus

Schulcampus Neustift

Stubaitalstraße 8
6167 Neustift im Stubaital, Österreich

ARCHITEKTUR
fasch&fuchs.architekt:innen

BAUHERRSCHAFT
Gemeinde Neustift
Verein Schülerheim Ski-Mittelschule Neustift

TRAGWERKSPLANUNG
Werkraum Ingenieure

FERTIGSTELLUNG
2019

SAMMLUNG
aut. architektur und tirol

PUBLIKATIONSDATUM
11. März 2020

Auf dem neuen Schulcampus im Ortsteil „Kampl“ der Gemeinde Neustift im Stubaital wurden mehrere, zuvor auf verschiedene Ortsteile verstreute Schulen zusammengeführt: eine Hauptschule, eine Skihauptschule mit Internat, eine Volksschule sowie eine Polytechnische Schule. Für die insgesamt ca. 500 Schülerinnen und Schüler sollte eine „Schule von Morgen“ geschaffen werden, die ein ideales Raumgefüge für „neues Lernen“ definiert. Um dieses Ziel zu erreichen wurde das zweistufige Wettbewerbsverfahren um einen Beteiligungsprozess sowie einen Workshop mit den ausgewählten Planungsteams ergänzt.
fasch&fuchs.architekten antworteten auf die in diesem Prozess entwickelten Anforderungen mit einem teppichartigen Schulcampus, der sich auf dem leicht abfallenden Hanggrundstück zwischen zwei Kopfgebäuden entwickelt. Vom Eingangsbauwerk mit seiner zentralen Aula führt ein terrassierter Indoor-Campus kaskadenartig über Stiegen und Rampen hinunter bis in den Speisesaal des Internatsbaukörpers. Entlang dieser Achse sind die Bereiche der Haupt- und Skihauptschule in einer kammartigen Anlage übersichtlich strukturiert, jeweils mehrere Klassen gruppieren sich um zentrale Lern- und Lebenslandschaften, die alle direkten Zugang zu Freibereichen wie den grünen Dachterrassen oder intimeren Höfen besitzen. (Text: Claudia Wedekind)

© Hertha Hurnaus

© Hertha Hurnaus

© Hertha Hurnaus

Schulcampus Neustift

DATENBLATT

Architektur: fasch&fuchs.architekt:innen (Hemma Fasch, Jakob Fuchs, Fred Hofbauer)
Bauherrschaft: Gemeinde Neustift, Verein Schülerheim Ski-Mittelschule Neustift
Tragwerksplanung: Werkraum Ingenieure (Peter Resch, Peter Bauer, Martin Schoderböck)
Bauphysik: EXIKON (Bernhard Sommer, Goga S. Nawara)
Brandschutz: Kunz – Die innovativen Brandschutzplaner
Fotografie: Hertha Hurnaus

Projektsteuerung: fasch&fuchs.architekten
ÖBA: BMO baumanagement oswald gmbh
ÖBA-haustechnik: A3 jp-haustechnik gmbh&cokg
Baustellenkoordination: malojer baumanagment gmbh&co
safe-project gmbh
Ausschreibung: Günter Bösch
HKLS: thermo projekt gmbh
Elektrotechnik (inkl. FT): A3 jp-haustechnik gmbh&cokg
Außenanlagen: fasch&fuchs.architekten
Küchenplanung: fritsch gmbh ingenieurbüro
Bodengutachten: geotechnik teindl; dipl.-ing. dr. hans teindl ziviltechniker gmbh
Versickerung: geotechnik tirol consult gmbh
Farbgestaltung: hanna schimek und gustav deutsch

Maßnahme: Neubau
Funktion: Bildung

Wettbewerb: 06/2013
Planung: 07/2015 - 02/2019
Ausführung: 11/2016 - 07/2019

Grundstücksfläche: 11.702 m²
Bruttogeschossfläche: 12.045 m²
Nutzfläche: 8.805 m²
Bebaute Fläche: 6.799 m²
Umbauter Raum: 58.828 m³
Baukosten: 18,7 Mio EUR

© Hertha Hurnaus

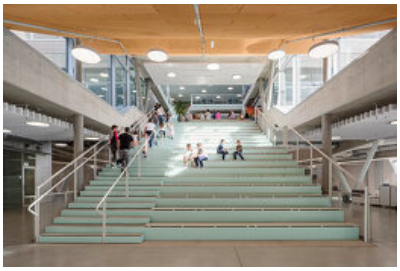
© Hertha Hurnaus

© Hertha Hurnaus

NACHHALTIGKEIT

Materialwahl:Mischbau

AUSZEICHNUNGEN

2022 Mies van der Rohe Award, Shortlist
2021 AIT-Award, Auszeichnung
In nextroom dokumentiert:
Auszeichnung des Landes Tirol für Neues Bauen 2020, Auszeichnung
ZV-Bauherrenpreis 2022, Nominierung

WEITERE TEXTE

Jurytext Auszeichnung des Landes Tirol für Neues Bauen 2020, aut. architektur und tirol, Mittwoch, 11. November 2020
Schulcampus Neustift, newroom, Dienstag, 3. März 2020

© Hertha Hurnaus

© Hertha Hurnaus

© Hertha Hurnaus

© Hertha Hurnaus

© Hertha Hurnaus

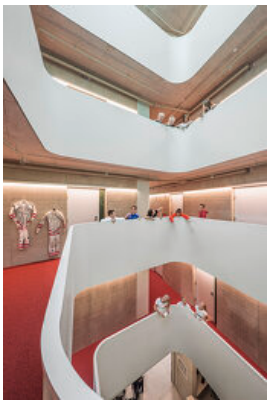

© Hertha Hurnaus

Schulcampus Neustift

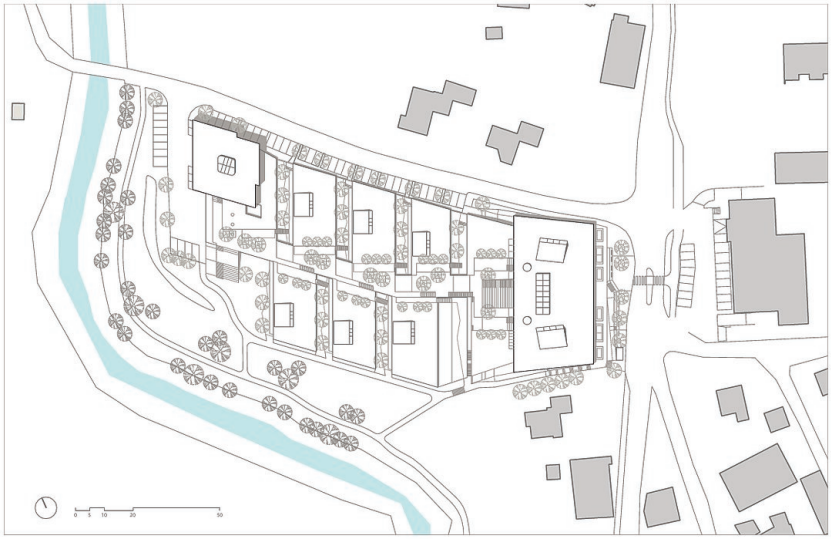

Lageplan

Grundriss E0

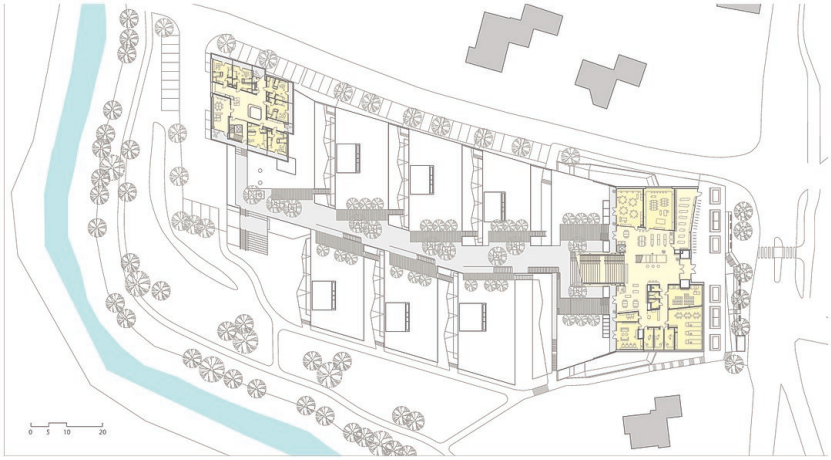

Grundriss E1

Schulcampus Neustift

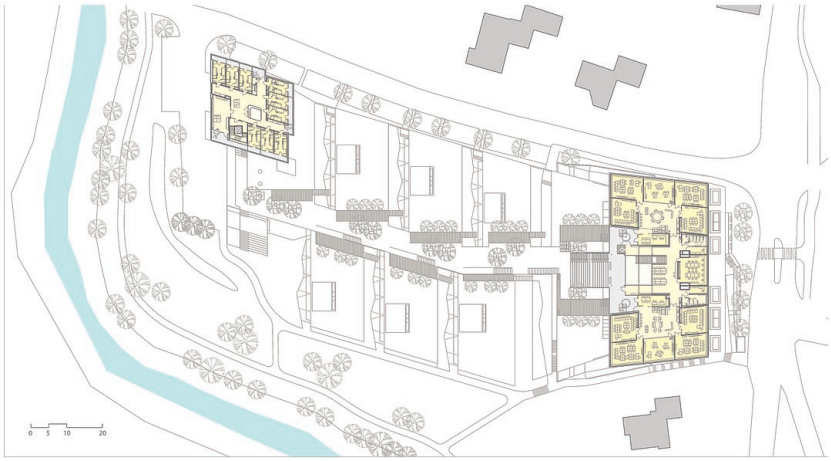

Grundriss E2

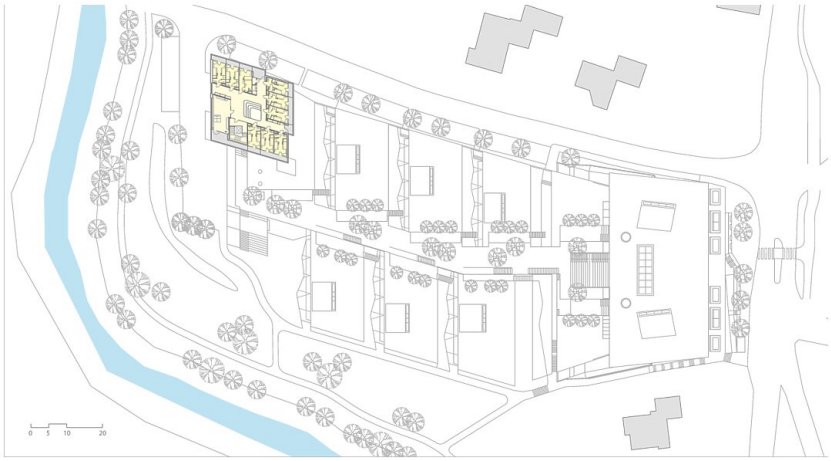

Grundriss E4

Grundriss E-1

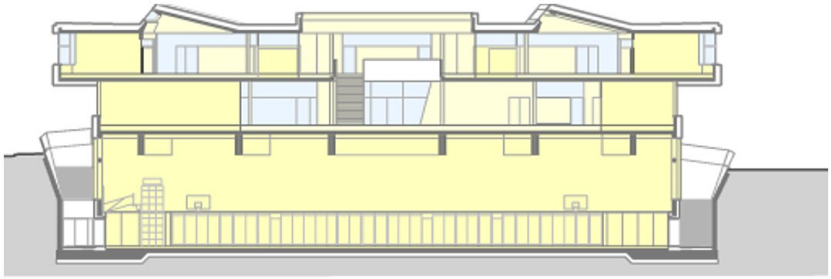

0 5 10 20

Schnitt 4

Schulcampus Neustift

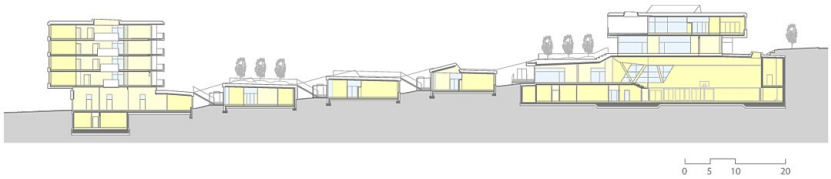

Schnitt SD

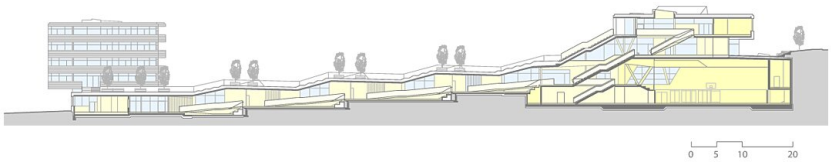

Schnitt SE

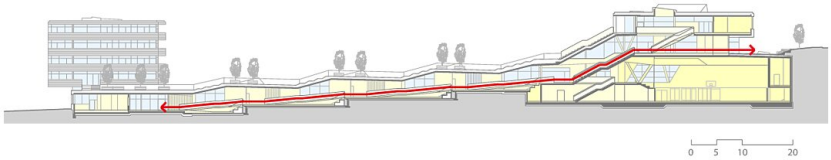

Schnitt SE Wegführung

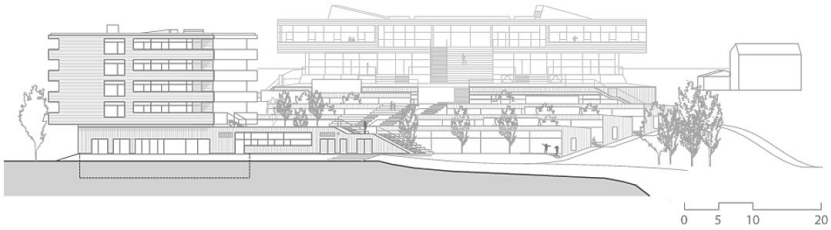

Ansicht West

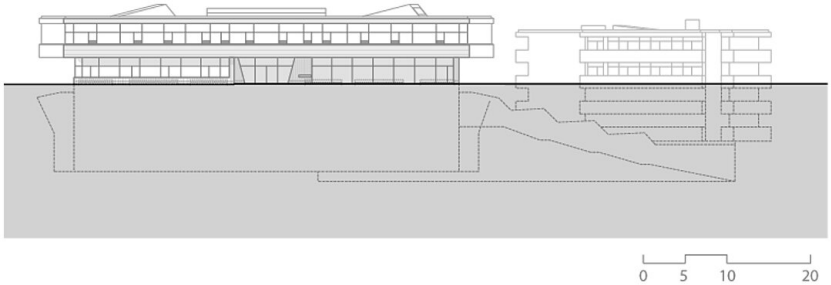

Ansicht Ost

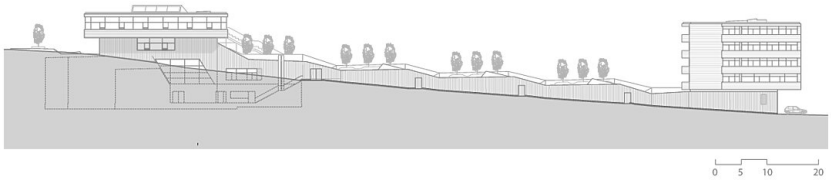

Ansicht Nord

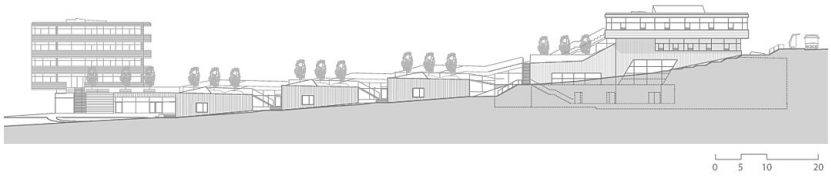

Ansicht Süd